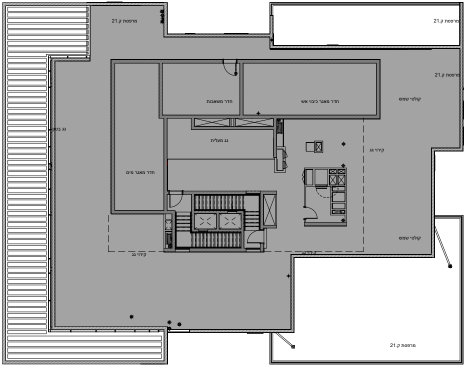
מרפסת ק.21
מרפסת ק.21
מרפסת ק.21
חדר משאבות
חדר מאגר כיבוי אש
קולטי שמש
גג בטון
גג מעלית
קירוי גג
חדר מאגר מים
קולטי שמש
קירוי גג
מרפסת ק.21
N

תוכנית קומת גג 1:100

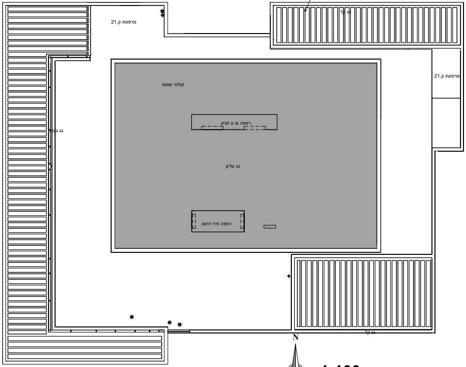
גגון בטון
מרפסת ק.21
גג קל
מרפסת ק.21
קולטי שמש
רפפה ש.ע חניון
גג בטון
גג עליון
רפפה פיר דחוס
גג קל
N

תוכנית קומת גג 1:100

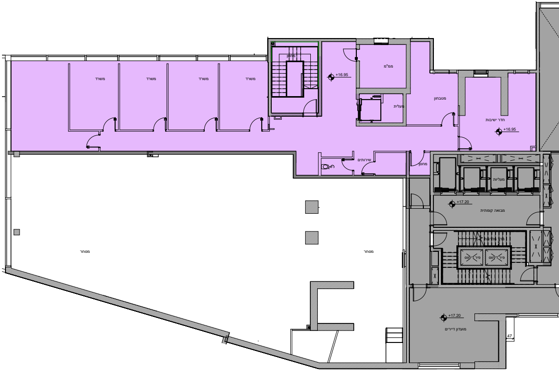
משרד
משרד
משרד
משרד
מחסן
+16.95
ממ"מ
מעלית
מטבחון
חדר ישיבות
+16.95
שירותים
מחסן
מעליות
+17.20
מבואה קומתית
חדר מדרגות
פיר דחוס
פיר דחוס
מסחר
מסחר
+17.20
מועדון דיירים
47
N

נית קומת גלריה 1:100

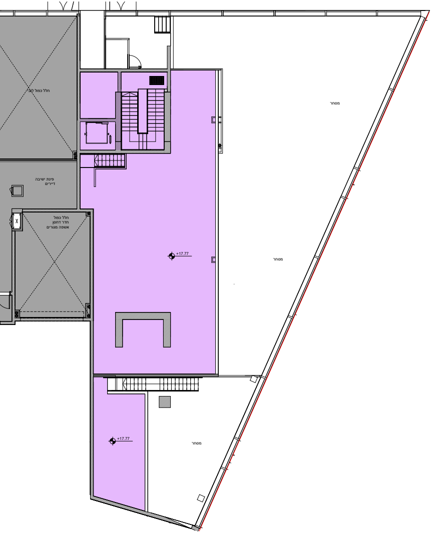
חלל כפול לובי
פינת ישיבה
דיירים
חלל כפול
חדר דחסן
אשפה מגורים
מסחר
+17.77
מסחר
מסחר
+17.77
מסחר

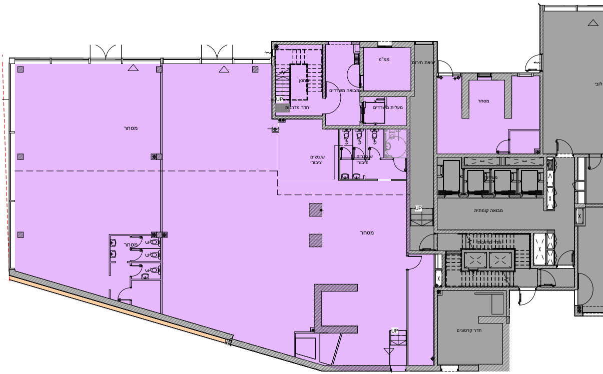
ממ"מ
יציאת חירום
מחסן
מבואה משרדים
UP
חדר מדרגות
מעלית משרדים
מסחר
ש.נשים
ציבורי
ש.גברים
ציבורי
מעליות
UP
מבואה קומתית
מסחר
מסחר
חדר מדרגות
מסחר
UP
חדר קרטונים
לובי

מקרא

🟪 שטח מסחר
⬛ שטח משותף למגורים
🟧 שטח משותף למסחר ומגורים
🟦 שטח דירה לפי גיליון
⬜ שטח פרטי מגורים

תוכ

N

תוכנית קומת קרקע
1:100

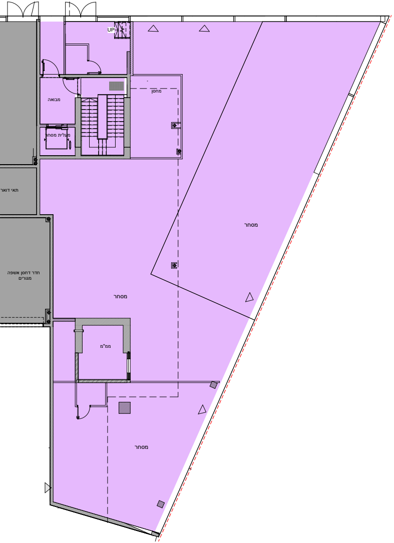
UP
מחסן
מבואה
מעלית מסחר
תאי דואר
חדר דחסן אשפה מגורים
מסחר
מסחר
ממ"מ
מסחר

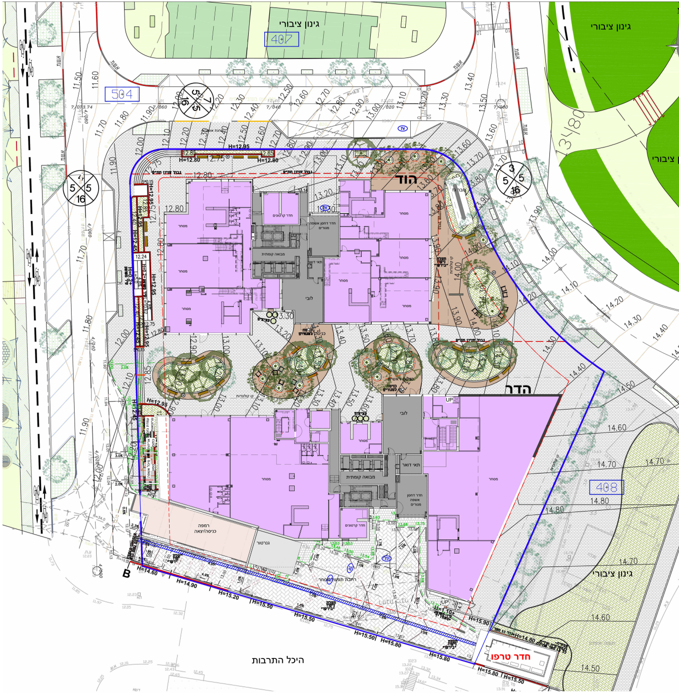
גינון ציבורי
407
504
גינון ציבורי
גינון ציבורי
408
הוד
הדר
מסחר
לובי
מבואה קומתית
תאי דואר
חדר קרטונים
חדר דחסן אשפה מגורים
רמפה כניסה/יציאה
גנרטור
חדר טרפו
היכל התרבות
H=12.95
H=12.80
H=14.60
H=14.90
H=15.20
H=15.50
H=15.80
H=15.90
H=14.80
B
11.50
11.60
11.70
11.80
11.90
12.00
12.10
12.20
12.30
12.40
12.50
12.60
12.70
12.80
12.90
13.00
13.10
13.20
13.30
13.40
13.50
13.60
13.70
13.80
13.90
14.00
14.10
14.20
14.30
14.40
14.50
14.60
14.70
14.80
134/80

N

תוכנית פיתוח

1:250

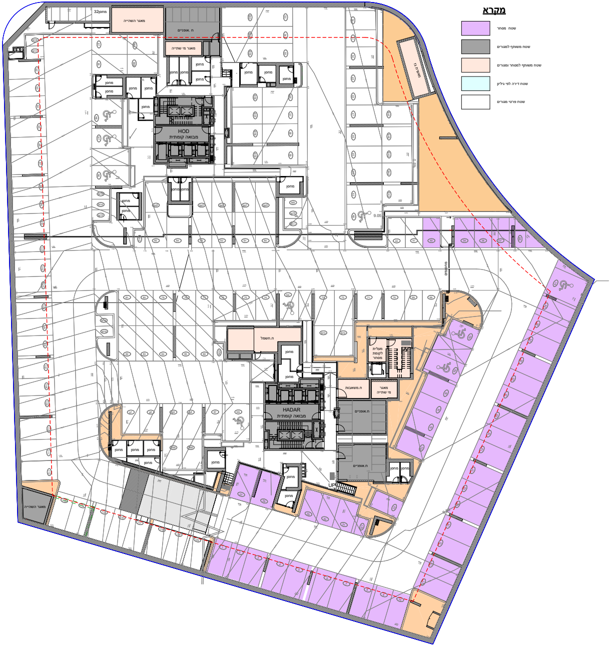
מחסן32
מאגר השה״ייה
ח. אופניים
מאגר מי שתייה
מחסן
HOD
מבואה קומתית
ח.חשמל
מעלית לקומת מסחר
ח.משאבות
מאגר מי שתייה
ח.אופניים
HADAR
מבואה קומתית
UP
מאגר השה״ייה

מקרא

🟪	שטח מסחר
⬛	שטח משותף למגורים
🟧	שטח משותף למסחר ומגורים
🟦	שטח דירה לפי גיליון
⬜	שטח פרטי מגורים

תוכנית קומת מרתף-1

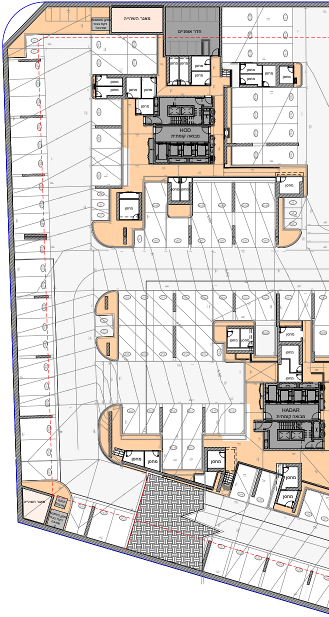
מאגר השה״ייה
חדר אופניים
מחסן
HOD
מבואה קומתית
HADAR
מבואה קומתית
מאגר השה״ייה

תוכנית קומת מרתף-2

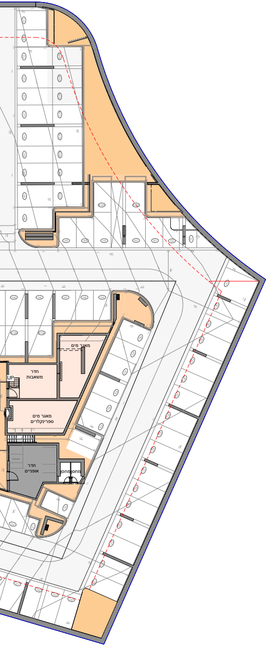
מאגר מים
חדר משאבות
UP
מאגר מים ספרינקלרים
חדר אופניים
מחסן
מחסן

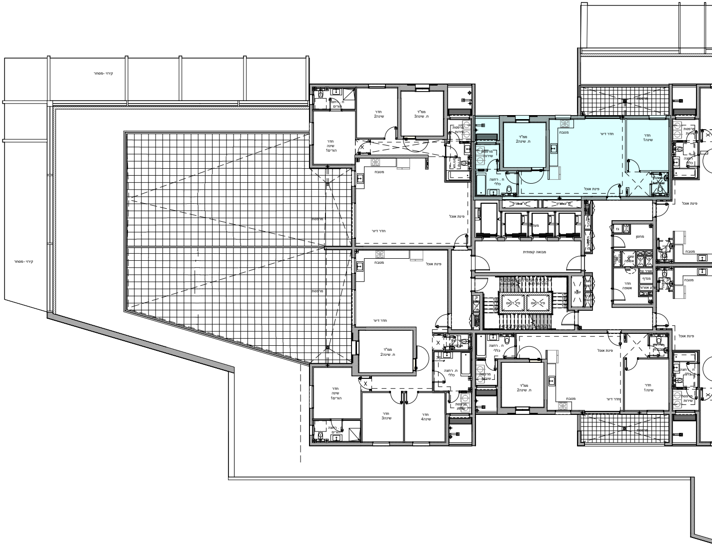
קירוי - מסחר
קירוי - מסחר
מרפסת
מרפסת
חדר שינה 2
ממ"ד ח. שינה 3
חדר שינה הורים 1
מטבח
פינת אוכל
חדר דיור
ממ"ד ח. שינה 2
חדר שינה 1
מרפסת שירות
ח. רחצה כללי
מבואה קומתית
מחסן
חדר אשפה
חדר שינה 3
חדר שינה 4

בניין הדר דירה מס __ 'קומה מס__ '

1:100

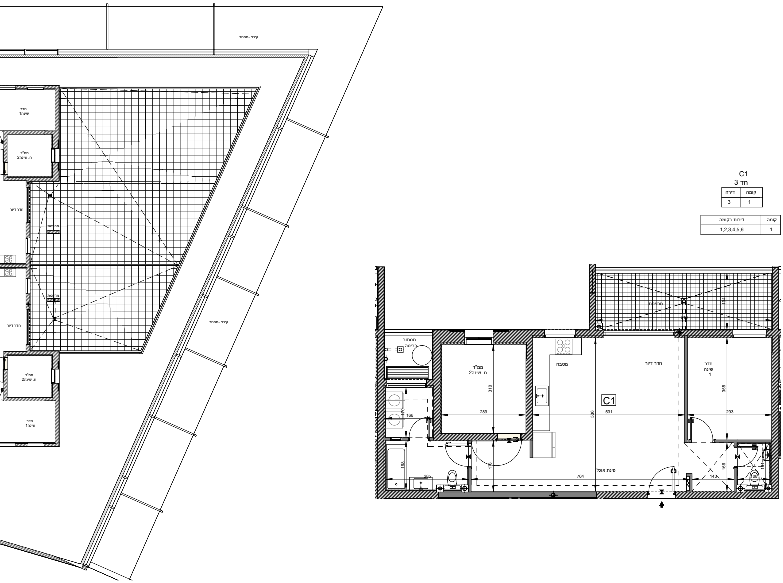
קירוי -מסחר
חדר שינה1
ממ"ד ח. שינה2
חדר דיור
מרפסת
קירוי -מסחר
חדר דיור
ממ"ד ח. שינה2
חדר שינה1
מסתור כביסה
ממ"ד ח. שינה2
מטבח
חדר דיור
חדר שינה 1
C1
פינת אוכל
מרפסת
310
289
536
531
355
293
170
166
168
285
176
764
166
143
108
194

C1
חד 3

קומה	דירה
1	3

קומה	דירות בקומה
1	1,2,3,4,5,6

טיפוס C1 דירה מס __ 'קומה מס__ '

הערות כלליות:

לבניין/רכוש משותף

1.התוכניות הינן לפני היתר/י בניה,יתכנו שינויים והתאמות בעקבות דרישת רשויות,מתכננים ויועצים.
2.פיתוח המגרש,מיקום חניות,צירת האשפה,מתקני גז,חשמל ותקשורת,ייקבעו סופית ע"י האדריכל,ובהתאם לדרישות הרשות המוסמכות.
3.גבולות המגרש,מעברים וזיקות מעבר ככל שיהיו,ייקבעו סופית בתשריט שיאושר לרישום.
4.גבולות המגרש והפיתוח,וכן החלקים הצמודים שבתוכנית (ככל שיש כאלו), אינם סופיים וייקבעו סופית רק לאחר גמר הפיתוח.
5.תיתכן העברה גלויה,אנכית ו/או אופקית, למערכות שונות של ביוב,אוורור, ניקוז,בשטחים פרטיים כגון,במחסנים,מעל/מתחת חניות ובשטחים משותפים, מעבר למסומן בתוכנית,ובגבהים שונים.
6.בקומת הגג ייקבעו מתקנים כגון קולטי שמש,מערכות מיזוג אויר ו/או כל מתקן אחר שיקבע ע"י החברה,ומיועד לשרת את הבניין ו/או דירות פרטיות,הכל לפי החלטת החברה ו/או לדרישות הרשויות השונות.
7.פני הריצוף במחסנים יתכן ויוגבהו בכ-1 ס"מ מהמעברים.
8.סימון צמחיה,ריצופים וכו' הינם להתרשמות בלבד,את החברה תחייב תוכנית הפיתוח המאושרת בלבד.
9.כל המידע המוצג בתוכנית מחוץ למגרש נשוא הפרויקט,אינו בשליטת החברה ולכן אינו באחריות החברה,הקונה מוותר מראש על כל טענה כלפי החברה לאי התאמה(ככל שתהיה) בין מידע שמוצג מחוץ למגרש לבין הקיים בפועל.
10.ביצוע עבודות התשתית והפיתוח באזורים ציבוריים אינו באחריות החברה.

בדירה

1.המידות המתוארות בתכנית הן מידות בניה(ברוטו),מקיר בניה לקיר בניה ו/או קיר מסך(מעל גובה פנלים), המידות הגלוית(נטו) של החללים-מתקבלות ע"י החסרת עובי הטיח ו/או החיפוי,ו/או הבידוד,בכל צד לפי הצורך.
2.תיתכנה סטיות מהמידות המוצגות בתוכנית גם לאחר הפחתה כאמור,כתוצאה משינויים,הנובעים מאילוצי התכנון והביצוע,לרבות הכנסת עמודים קורות או צנרת, או כתוצאה מתיאום בין הדרישות ההנדסיות והמפרטים הטכניים, וכן כתוצאה מדרישות הרשות, או ממגבלות של דיוק בביצוע וכיו"ב.
3.לפי צו מכר דירות, הסטיות במידות כאמור לא ייחשבו כסטייה ו/או, אי התאמה מתיאור זה ובתנאי שלא יעלו על 2% משטח הדירה ושטחים אחרים (למעט שטח חצר שבה מותרת סטיה בשיעור של עד 5%)
4.עקב מיקום המזגנים,תעלות מיזוג אויר ומערכות לאוורור מכני,מתזים וגלאים (באם קיימים),כמו כן,לגבי כל יתר המערכות במידת הצורך, יתכן ויעשו הנמכות תקרה ככל שידרש מתחת לתקרת הבטון, שלא בהכרח יסומנו בתכניות המכר.
5.מיקום הנמכות התקרה, במידה וקיימות במפרט,יכול להשתנות בהתאם לצורך עפ"י קביעת האדריכל.
6.מיקום צינורות אוורור ושחרור אויר בממ"דים ומיקום מתקן הסינון יכול להשתנות בהתאם ולהנחיית פיקוד העורף.
דירות פרטיות,הכל לפי החלטת החברה ו/או לדרישות הרשויות השונות.
7.מיקומם הסופי של ההכנות למזגנים והמתזים, ייקבעו עפ"י קביעת המתכננים.
8.מיקומם הסופי של צנרת מי גשם,צנרת ניקוז,קולטני ביוב ופתחי ביקורת, ברצפה ו/או תיקרה ו/או בקירות ו/או ליד הקירות, ייקבעו עפ"י קביעת המתכננים, תרשם זיקת גישה למערכות משותפות העוברות בשטחים פרטיים.
9.קבועות הסניטציה (ברזים כיורים,אסלות,אמבטים וכו') המופיעות בתוכנית זו להמחשה בלבד,אין להתייחס למידותיהן,מיקומן המדויק או צורתן, אלא למפורט במפרט בלבד.
10.בת. רחצה : חיפוי קרמי עד גובה התקרה/הנמכה.
בבית שימוש נפרד: חיפוי קרמי עד גובה 1.2 מ'.
11.ריהוט ו/או כל פרט אחר שלא צוינו במפרוש במפרט המכר, מופיעים בתוכנית זו כגון:(כיריים,מקרר,מדיח כלים,מכונת כביסה וכו'), משורטטים לצורך המחשה בלבד,וכהצעה למיקומם, ואינם כלולים בדירה ולכן אינם מהווים חלק מהעסקה.
12.בתוכנית המכר, בחלקם או בשלמותם,פרטי בליטות ו/או שקעים הנובעים מתכנון וביצוע של עבודות הבניה, הקונסטרוקציה והמערכות, כגון עמודים קורות,קווי צנרת (גלויים/או מכוסים) וכד' ככל שמסומנים אינם סופיים,לרוכש לא תהיה שום טענה ו/או תביעה כלשהי בעניין הזה.
13.לפני הזמנת ריהוט,המשלב בחדרים ובבניה,(כגון ריהוט קבוע,ארונות קיר, ארונות מטבח,ארונות רחצה וכו'),יש לקחת מידות בפועל באתר,רק לאחר ביצוע הבניה בפועל,ולאחר גמר החיפויים/ציפויים, אין לבצע הזמנות לריהוט או ציוד על סמך תכנית זו.
14.יתכנו שינויים בפתחים,בגודלם,מיקומם,כיוון פתיחתם של דלתות/חלונות, מידתם או צורתם,לרבות שינויים החזיתות בהם פתחים אלו ממוקמים.
15.ביציאה למרפסות הפתוחות-אפשר שיהיה סף/מדרגה, עד 20 ס"מ בין שני מפלסי הריצוף הסמוכים.
16.פני הריצוף בתוך הדירה מוגבהים כ-1 ס"מ מפני הריצוף במבואה חיצונית.
17.פני הריצוף בתוך הממ"ד מוגבהים כ-2 ס"מ מפני הריצוף בדירה.
18.פני הריצוף בתוך חדר/י הרחצה מונמכים כ-1 ס"מ מפני הריצוף בדירה.
19.סימון המטבח הינו רעיוני,דגם ואורך הארונות יקבעו בהתאם למצוין למפרט המכר.
20.כיוון פתיחת חלונות/דלתות, לרבות מס' כנפיים המוצגים בתוכנית הינם להמחשה בלבד, הביצוע בפועל יעשה לפי הנחיות יועץ אלומיניום.
21.מובהר, כי יתכנו שינויים בתוכניות סופיות ע"פ דרישות רשויות מוסמכות.
22.מיקום וסידור ארונות המטבח, כיור וכיריים כמו גם דוד החשמל והמזגן יהיו בהתאם לתוכניות הביצוע הסופיות שיאושרו ע"י האדריכל ו/או החברה.
23.במקרה של סתירה בין תכנית זו למפרט המכר-יקבע מפרט המכר.
24. החלוקות בקומת המסחר הן רעיוניות בלבד אינן מחיבות.

מקרא

🟪	שטח מסחר
⬛	שטח משותף למגורים
🟧	שטח משותף למסחר ומגורים
🟦	שטח דירה לפי גיליון
☐	שטח פרטי מגורים
○	דוד שמש
⚃	גז
☐	מקרר
↙	ארון חשמל דירתי
⊠	הנמכת תקרה מקומית

יחד ש.ס.ט.ר בע"מ
YAHAD S.S.T.R LTD
קבוצת משה חדיף

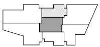

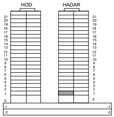
HOD
HADAR
21
20
19
18
17
16
15
14
13
12
11
10
9
8
7
6
5
4
3
2
1
0
-1
-2

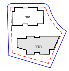

מס 'מבנה	מס 'גיליון	מס 'פרויקט
HADAR	ME_203	2251

מגרש	15
קנ"מ	לפי תוכנית
קומה	לפי טבלה
מס 'דירה	לפי טבלה
טיפוס דירה	C1

סטטוס

לעיון ■ לחתימה: ☐

תאריך	03/03/24
משה חדיף בניין והשקעות בע"מ מס 'ח.פ -511240434	
יחד ש.ס.ט.ר בע"מ מס 'ח. פ-51350857	
חתימה הרוכשים	

רחוב הפלמ"ח42צפת מיקוד: 13221
טל: 04-6972222פקס: 04-6920040
רחוב בן גוריון59בני ברק מיקוד: 51401
טל: 03-7316888פקס: 04-7316885
email: office@milosarc.co.il

יחד ש.ס.ט.ר בע"מ
YAHAD S.S.T.R LTD
קבוצת משה חדיף

Miloslavsky
ARCHITECTS

3/3/2024 10:38:03 AM